R-Rom-D Tour & Cruise
116 Ramkamhaeng 30/1
Huamark Bangkpi
Bangkok 10240
www.rromdtourexperience.com
"22ปี อารมณ์ดีทัวร์"
02-114-7050

เดินทางโดยสายการบิน THAI AIR ASIA (FD)

- ทานอาหารทะเล ริมหาดจิมบาลัน ชมวิวทะเลสวย ๆ+ เมนูกุ้งราดซอส
- ชมสวนพระวิษณุ ขี่นกครุฑ (นกอินทรีย์) เทพการูด้า เทพเจ้าแห่งอิสรเสรีภาพของชาวฮินดู
- รับพรและสิริมงคลจากน้ำพุศักดิ์สิทธิ์แห่งวัด TEMPAKSIRING TEMPLE
- รวมไฟล์ทภายใน บาหลี – ยอร์คยากาตาร์ – บาหลีแล้ว
- มหาเจดีย์บุโรพุทโธ "BOROBUDUR" สุดยอดศาสนสถานของศาสนาพุทธที่ใหญ่ที่สุดในโลก
- เที่ยวไฮไลท์เมืองยอร์คยา ถนนมาริโอโบโร่ วัดปะวน เม็นดุท
- ชม วัดพรามนันต์ ได้รับการยอมรับเป็นมรดกโลกจากองค์กรยูเนสโก้
- ชมเทือกเขาคินตามณี ภูเขาไฟบาร์ตู วิหารอูลูวาตู
- ชมความงดงามของ วิหารทานาล็อท วิหารกลาง มหาสมุทรอินเดียสุดงดงาม
- ไฮไลท์ นำสักการะวัดเบซากีย์ MOTHER OF TEMPLE วัดหลวงหรือวัดคู่บ้านคู่เมืองประจำเกาะบาหลี
- พักโรงแรมระดับ 4 ดาว ที่บาหลี 3 คืนและยอร์คยา 1 คืน

วันแรก กรุงเทพฯ – อนุสาวรีย์มหาภารตะ - สวนพระวิษณุ – วิหารอูลูวาตู - ชายหาดจิมบาลัน (L/D)

03.00 น. คณะพร้อมกันที่**สนามบินดอนเมือง อาคารระหว่างประเทศ อาคาร 1 ROW 2 ประตู 2 สายการบิน AIR ASIA (FD)** โดยมีเจ้าหน้าที่ของบริษัทฯคอยต้อนรับและอำนวยความสะดวกในการเช็คเอกสารและสัมภาระ

06.15 น. นำท่านบินลัดฟ้า**สู่ "เกาะสวรรค์บาหลี"** ประเทศอินโดนีเซีย **เที่ยวบินที่** FD396

RE-CHECK เอกสารสำหรับใช้เดินทางเข้าบาหลี

1. **พาสปอร์ตที่มีอายุเหลือมากกว่า 6 เดือน ณ วันที่เดินทาง.**

11.30 น. เดินทางถึงสนามบินนูราลัย **เกาะบาหลี เมืองเดนพาซาร์** เมืองเอกของเกาะบาหลี หลังผ่านการตรวจคนเข้าเมืองแล้วต้อนรับท่านด้วยพวงมาลัยดอกไม้หอมโดยสาวสวยชาวบาหลีที่สนามบิน

เที่ยง 🍽 **รับประทานอาหารเที่ยง ณ ภัตตาคาร**

นำท่านเดินทางผ่านประตูเทพเจ้าเข้าสู่ตัวเมือง **ชมอนุสาวรีย์มหาภารตะ** สัญลักษณ์ของเกาะบาหลี, ผ่านชมอนุสาวรีย์ บิม่า เทพเจ้าแห่งท้องทะเล ย่าน Kartika Plaza หลังจากนั้นเดินทางเข้าชม อนุสาวรีย์มหาภารตะ Garuda Wisnu Kencana Cultural Park **สวนพระวิษณุ** อนุสาวรีย์ขนาดใหญ่ครึ่งตัว จำลองมาจากรูปสักการะของพระวิษณุ พระผู้ปกป้องโลก เป็นรูปปั้นพระวิษณุ(พระนารายณ์) 1 ใน 3 เทพเจ้าสูงสุดของชาวฮินดู ขี่นกครุฑ (นกอินทรีย์) เทพการูด้า เทพเจ้าแห่งอิสรเสรีภาพของชาวฮินดู ซึ่งเป็นพาหนะของพระองค์ มีความสูง 150 เมตร กว้าง 64 เมตร ขนาดน้ำหนัก 4,000 ตัน สวนวิษณุแห่งนี้มีความกว้างโดยประมาณ 240 ไร่ และสถานที่แห่งนี้ยังใช้จัดแสดงโชว์ วัฒนธรรมบาหลี เช่น ระบำบารอง ไว้ต้อนรับแขกบ้าน แขกเมืองอีกด้วย

จากนั้นเดินทางไปชมความงดงามของ **วิหารอูลูวาตู** ที่ตั้งอยู่บนหน้าผาสูงเหนือมหาสมุทรอินเดีย พร้อมชมวิวทิวทัศน์ที่งดงามอีกมุมหนึ่งของเกาะบาหลี ชมวิหารหนุมาน ลิงมากมายที่มาชุมนุมกันที่วิหาร **(กรุณาระวังแว่นตา, ปากกา, หมวก ด้วย ห้ามลูบหัวลิงโดยเด็ดขาด)**

ค่ำ 🍽 **บริการอาหารค่ำ ณ ภัตตาคาร แบบบาหลีดั้งเดิม ณ ชายหาดจิมบาลัน พิเศษ!!เมนูกุ้งย่างราดซอสท้องถิ่น พร้อมชมบรรยากาศงดงามริมทะเลพระอาทิตย์ลับขอบฟ้าริมมหาสมุทรและดนตรีบรรเลงตามชายฝั่ง** (LOCAL MENU)

จากนั้นนำท่านเข้าสู่ที่พัก FASHION HOTEL / IXORA KUTA CENTER **หรือเทียบเท่าระดับ** 4 ดาว

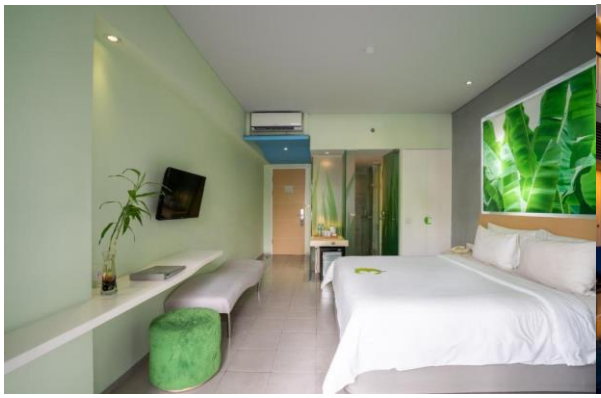

วันที่สอง **เดนพาซาร์ - ยอร์กยาการ์ต้า – มหาเจดีย์บุโรพุทโธ – วัดปะวน – วัดเมนดุท - วัดพรามนันต์ ย่านมาลิโอโบโร** (B/L/D)

เช้า **รับประทานอาหารเช้า** (SET BOX)

นำท่านเดินทางสู่เมือง **ยอร์กยาการ์ต้า โดยสายการบิน.....เที่ยวบินที่.....**

นำท่านเดินทางสู่ **มหาเจดีย์บุโรพุทโธ** "BOROBUDUR" ศาสนสถานของศาสนาพุทธที่ใหญ่ที่สุดในโลกสร้างขึ้นโดยกษัตริย์แห่งราชวงศ์ไศเลนทร์ เป็นสถูปแบบมหายาน สันนิษฐานว่าสร้างราวคริสต์ศตวรรษที่ 7-9 หรือพุทธศักราช 1393 ตั้งอยู่ทางภาคกลางของเกาะชวา บนที่ราบเกซุ ทางฝั่งขวาใกล้กับแม่น้ำโปรโก ห่างจากยอกยาการ์ตา ทางตะวันตกเฉียงเหนือ 40 กิโลเมตร มหาสถูปบุโรพุทโธ อันงดงามนั้นรังสรรค์ขึ้นด้วยความรักความศรัทธาอย่างเปี่ยมล้นต่อพระพุทธศาสนาของชนชาวศรีวิชัย ประติมากรรมแต่ละชิ้นได้รับการจัดวางอย่างงดงามลงตัวและมีความหมายอันมีนัยถึงธรรม ธรรมชาติ หรือจักรวาล โดยสร้างขึ้นจากหินลาวา มีพื้นที่โดยรวมประมาณ 55,000 ตารางเมตร รูปทรงด้านฐานเป็นสี่เหลี่ยมจัตุรัสกว้างยาวด้านละ 123 เมตร แต่ละด้านมีบันไดและซุ้มประตูขึ้นสู่มหาเจดีย์ ซึ่งมีทั้งหมด 10 ชั้น ชั้น 1-6 มีลักษณะเป็นรูปสี่เหลี่ยม ส่วนชั้นที่ 7-10 มีลักษณะเป็นรูปทรงกลม ส่วนฐานของบุโรพุทโธ ประกอบด้วยขั้นบันไดใหญ่ 4 ขั้น กำแพงรอบฐานมีภาพสลักประมาณ 160 ภาพ เป็นภาพที่แสดงให้เห็นถึงความเป็นมนุษย์ที่ยังข้องอยู่ในกาม ผูกพันกับความสุข สนุกสนาน ความปรารถนาทางโลกอันไม่รู้จบ ส่วนนี้จัดอยู่ในขั้นกามภูมิ ในส่วนที่สอง คือส่วนบนของฐานนั้น ผนังทั้งด้านนอกด้านในมีรูปสลักเรื่องราวเกี่ยวกับพุทธประวัติและชาดกต่างๆ ประมาณ 1,460 ภาพ ในส่วนนี้ถือเป็นขั้นรูปภูมิ คือขั้นตอนที่มนุษย์หลุดพ้นจากกิเลสทางโลกมาได้บางส่วนส่วนที่สาม คือส่วนของฐานกลมที่มีเจดีย์ทรงระฆังคว่ำ จำนวน 72 องค์ แต่ละองค์บรรจุด้วยพระพุทธรูป ตั้งเรียงรายอยู่ 3 ระดับ โอบล้อมพระเจดีย์องค์ใหญ่ซึ่งเป็นสัญลักษณ์สุดยอดของบุโรพุทโธ จำนวน 72 นั้น หากพิจารณาในทางธรรมแล้วหมายถึง รูป 18 เจตสิก 52 จิต 1 นิพพาน 1 และฐานพระเจดีย์ที่เป็นรูปบัวผลิบานนั้นบ่งบอกถึงการรู้ตื่นและเบิกบาน ส่วนพระเจดีย์องค์ใหญ่นั้นภายในไม่ได้บรรจุสิ่งใดไว้ อาจสื่อให้เห็นถึงความว่าง อันถึงที่สุดของนิพพานแล้ว ย่อมไร้ลักษณ์ ไร้รูปรอยใดๆ ในส่วนนี้ถือเป็นขั้นอรูปภูมิ ที่มนุษย์ไม่ผูกพันกับทางโลกอีกต่อไป

จากนั้นนำท่านชม **วัดปะวน** (Candi Pawon) หรือ เป็นวัดที่ได้สร้างขึ้นเป็นที่สำหรับเก็บน้ำศักดิ์สิทธิ์เพื่อชำระล้างจิตใจ จากนั้นนำท่านชม **วัดเมนดุท** (Candi Mendut) ซึ่งถือเป็นวัดที่เก่าแก่ โดยสันนิษฐานว่าสร้างในเวลาไล่เลี่ยกันกับบุโรพุทโธ

โดยกษัตริย์แห่งราชวงศ์ไศเลนทร (Sailendra Dynasty) วัดแห่งนี้ตั้งอยู่ที่หมู่บ้าน Mendut ห่างจากกลุ่มวัดบุโรพุทโธ ประมาณ 3กิโลเมตร พระอุโบสถ เป็นรูปทรงสูงคล้ายเจดีย์ ด้านในมีพระประธาน 3 องค์ วัดแห่งนี้ถูกค้นพบในปี 1836 อยู่ในสภาพซากปรักหักพังจนกระทั่งได้รับการบูรณะในปี 1897 ในปัจจุบันยังมีพระสงฆ์จำพรรษาอยู่ในวัดนี้ ซึ่งในระหว่างการบูรณะบุโรพุทโธ นักโบราณคดีก็พากันประหลาดใจที่พบว่า วัดทั้ง 3 แห่งนี้ ตั้งอยู่ในตำแหน่งที่เป็นเส้นตรงเดียวกัน ทำให้นักโบราณคดีส่วนหนึ่งเชื่อว่า Candi Mendut และ Candi Pawon คือ ส่วนหนึ่งของบุโรพุทโธ

เที่ยง 🍽 **รับประทานอาหารเที่ยง ณ ภัตตาคาร**

จากนั้นนำท่านชม **วัดพรามนันต์** ได้รับการยอมรับเป็นมรดกโลกจากองค์กรยูเนสโก้ เป็นตำนานเร้นลับแห่งเทพเจ้าฮินดูทั้งสาม ชมต้นกำเนิดรามายนะและเจดีย์สามองค์ที่เรียงรายกันอย่างงดงามชมโบราณสถานที่เต็มไปด้วยสถาปัตยกรรมที่งดงามมหัศจรรย์ตำนานเทพแห่งฮินดู

จากนั้นนำท่านช้อปปิ้ง **ย่านมาลิโอโบโร** ถนนสายนี้เป็นศูนย์กลางของย่านท่องเที่ยวที่ใหญ่ที่สุดของยอกยาการ์ตา รายล้อมไปด้วยโรงแรม ร้านอาหาร และร้านค้ามากมายในบริเวณใกล้เคียง ทางเท้าทั้งสองข้างของถนนเต็มไปด้วยแผงขายของเล็กๆ ที่ขายสินค้าหลากหลาย ในตอนเย็นมีร้านอาหารกลางแจ้งริมถนนหลายแห่งที่เรียกว่า lesehan ซึ่งเปิดดำเนินการอยู่ตามถนน นี่คือถนนของศิลปิน นักดนตรีข้างถนน จิตรกร และศิลปินอื่นๆ จัดแสดงผลงานสร้างสรรค์ของพวกเขาบนถนนสายนี้ ไม่ชัดเจนสำหรับนักท่องเที่ยว แต่สำหรับประชากรในท้องถิ่น ถนนด้านข้าง ตรอก และโครงสร้างที่นำไปสู่มาลิโอโบโรมีความสำคัญพอๆ กับตัวถนนเอง

ค่ำ **บริการอาหารค่ำ ณ ภัตตาคาร**

จากนั้นนำท่านสู่ที่พัก INDOLUXE JOGJA HOTEL **หรือเทียบเท่า ระดับ** 4 **ดาว**

วันที่สาม ยอร์กยาการ์ต้า – เดนพาซาร์ - ทานาลอท (B/L/D)

เช้า **รับประทานอาหารเช้า ณ ห้องอาหารของโรงแรม**

นำท่านเดินทางสู่เมือง **เดนพาซาร์ โดยสายการบิน.....เที่ยวบินที่**.....

เที่ยง **รับประทานอาหารเที่ยง ณ ภัตตาคาร**

จากนั้นพาทุกท่านเดินทางไป ชมวิหารกลางสมุทรอินเดีย **ทานาลอท** เชื่อกันว่ามีงูเทพเจ้าลายศักดิ์สิทธิ์คอยปกปักรักษาอยู่ภายใต้วิหารงดงามยิ่งนักยามพระอาทิตย์ตกดิน ชมวิหารและหน้าผามหัศจรรย์และจุดชมวิวที่งดงาม ทานาลอทเป็นวิ

หารที่สร้างในศตวรรษที่ 16 โดยนักบุญดายังระวาดีที่บำเพ็ญศีลภาวนาและศักดิ์สิทธิ์มากเป็นที่นับถือของชาวบาหลี ชมวัดบนโขดหินริมมหาสมุทรอินเดีย เป็นสถานที่ถ่ายทำละครดัง ดอกแก้วการะบุหนิง และภาพยนตร์เรื่องต่างๆ

ค่ำ 🍽**บริการอาหารค่ำ ณ ภัตตาคาร**

จากนั้นนำท่านเข้าสู่ที่พัก FASHION HOTEL / IXORA KUTA CENTER **หรือเทียบเท่าระดับ** 4 **ดาว**

วันที่สี่ วัดเบซากีย์ - เทือกเขา Kintamani - วิหารศักดิ์สิทธิ์ เทมภัคศิริงค์ (B/L/D)

เช้า 🍽 **รับประทานอาหารเช้า ณ ห้องอาหารของโรงแรม**

เดินทางเข้าชม บาหลีสวิงค์ Bali Swing (OPTIONAL TOUR **ชำระเพิ่ม** 10 USD) ทำกิจกรรมสุดท้าทายด้วยการนั่งชิงช้าขนาดยักษ์แกว่งเหนือหน้าผาและท่านสามารถเก็บภาพระหว่างนั่งชิงช้าโดยมีฉากหลังธรรมชาติอันสวยงาม

จากนั้นเดินทางสู่ **วัดเบซากี** THE MOTHER OF TEMPLE เป็นวัดที่รวบรวมความเป็นที่สุดของ บาหลี ไว้หลายประการ นอกจากจะเป็นวัดที่ใหญ่ที่สุด สวยงามที่สุด มีความสำคัญมากที่สุด ยังเป็นวัดที่มีประวัติศาสตร์ยาวนานที่สุด วัดแห่งนี้ถือเป็นมารดา ของมวลวิหาร เพราะเป็นวัดในศาสนาฮินดูที่ใหญ่ที่สุดบน เกาะบาหลี และยังถือว่าเป็นวัดที่ศักสิทธิ์เหนือวัดทั้งปวง วัดเบซากี เริ่มสร้างใน ศตวรรษที่8 และได้ขยายจนมีขนาดเท่าปัจจุบัน คนบาหลียกให้เป็นวัดหลวง หรือ Mother of Temple วัดแห่งนี้เป็นวัดที่มีขนาดกว้างใหญ่ไพศาล ประกอบด้วยวัดเล็กๆอีก23แห่ง อยู่ภายใน ซึ่งก็มีความสำคัญ ต่างๆกันไป โดยมีการจัดวางให้เรียงรายอยู่เป็นขั้นๆกว่า7ขั้น เรียงรายไปตามไหล่เขา และยังมีแท่นบูชาบรรพบุรุษของชาวบาหลี ตั้งเรียงรายอีกหลายร้อยแท่น มีฉากหลังที่สวยงามเป็น ภูเขาไฟคูนุงอากุง ซึ่งเป็นภูเขาไฟลูกที่ใหญ่ที่สุดในบาหลี และมีประวัติศาสตร์ที่ยาวนานมาตั้งแต่ก่อนประวัติศาสตร์เลยทีเดียว

จากนั้นเดินทางขึ้นสู่**เทือกเขา** Kintamani ที่งดงามราวสรวงสวรรค์และอากาศเย็นตลอดทั้งปี นำท่านชมความงามของภูเขาไฟกุหนุงอากุง ภูเขาไฟที่เชื่อกันว่าเป็นที่สถิตย์ของมวลเทพเจ้าต่างๆ ชมภูเขาไฟบาร์ตูร์ ที่ยังคงรอวันปะทุอยู่ตลอดเวลา ชมทะเลสาบบาร์ตูร์ ทะเลสาบน้ำจืด ที่งดงามบนปากปล่องภูเขาไฟ ให้ท่านได้เพลิดเพลิน แวะถ่ายรูปกับทัศนียภาพที่งดงามราวสรวงสวรรค์

เที่ยง **🍽 รับประทานอาหารกลางวัน ณ ภัตตาคาร อาหารพื้นเมืองแบบบาหลีบุฟเฟ่ต์ ณ ภัตตาคารลอยฟ้า ท่ามกลางหุบเขา อากาศเย็นตลอดปี** LAKE VIEW

นำท่านสู่ **วิหารศักดิ์สิทธิ์ เทมภัคศิริงค์** สร้างในศตวรรษที่ 13 เป็นวิหารศักดิ์สิทธ์สมัยโบราณใช้ประกอบพิธีทางศาสนาในราชวงศ์กษัตริย์เท่านั้น **ชมบ่อน้ำพุศักดิ์สิทธิ์ ที่**TIRTA EMPUL ที่ผุดขึ้นจากใต้ดินเป็นพันปี โดยไม่มีวันหมด ชมศิวลึงค์ศักดิ์สิทธิ์และแท่นบูชาเทพที่ศักดิ์สิทธิ์และมหัศจรรย์ ทำเนียบประธานาธิบดีบนเนินเขา ด้านหน้าปากถ้ำเป็นสระศักดิ์สิทธิ์ มีน้ำไหลพุ่งจากปากปล่องแกะสลักเป็นรูปอิสตรี 6 นาง ชาวบาหลีเชื่อว่า ถ้าใครอยากมีลูก ลองมาดื่มหรืออาบน้ำที่นี่ จะมีลูกเต็มบ้านหลานเต็มเมือง

****** หากมีการแจ้งเตือนภัยภูเขาไฟ ขอสงวนสิทธิ์ในการปรับไปชมวัดบาตูร์แทน *****

หากมีเวลาแวะชมโรงงานหัตถกรรม , ร้านกาแฟขี้ชะมดและโรงงานผ้าบาติก

ค่ำ 🍽**บริการอาหารค่ำ ณ ภัตตาคาร**

จากนั้นนำท่านเข้าสู่ที่พัก FASHION HOTEL / IXORA KUTA CENTER **หรือเทียบเท่าระดับ** 4 **ดาว**

วันที่ห้า ช็อปปิ้งของที่ระลึก – สนามบิน – ดอนเมือง (B/-/-)

เช้า 🍽 **รับประทานอาหารเช้า ณ ห้องอาหารของโรงแรม**

นำท่านไป ช็อปปิ้งร้าน KRISNA ซื้อของที่ระลึกก่อนกลับ ได้เวลาอันสมควร นำท่านเดินทางสู่สนามบิน

12.05 น. **ออกเดินทางสู่สนามบินดอนเมือง โดยสายการบิน** AIR ASIA **เที่ยวบินที่** FD397

15.40 น. **เดินทางกลับถึงสนามบินดอนเมือง พร้อมความประทับใจ**

อัตราค่าบริการพักห้องละ2-3 ท่าน **สำหรับหนังสือเดินทางต่างชาติเก็บเพิ่ม 1,000 บาท**			
วันที่เดินทาง	ผู้ใหญ่	ทารกอายุต่ำกว่า 2 ปี	พักเดี่ยว
16-20 พฤศจิกายน 2566	29,999.-	3,900.-	4,900.-
7-11 ธันวาคม 2566 วันรัฐธรรมนูญ	31,999.-	3,900.-	4,900.-
26-30 ธันวาคม 2566 วันหยุดสิ้นปี	32,999.-	3,900.-	4,900.-
27-31 ธันวาคม 2566 วันหยุดสิ้นปี	32,999.-	3,900.-	4,900.-
28 ธันวาคม – 1 มกราคม 2567 วันหยุดสิ้นปี	33,999.-	3,900.-	4,900.-
วันที่ 20-24 มีนาคม 2567	28,999.-	3,900.-	4,900.-
วันที่ 04-08 เมษายน 2567 (วันหยุดยาว)	29,999.-	3,900.-	4,900.-
วันที่ 11-15 เมษายน 2567 (เทศกาลสงกรานต์)	30,999.-	3,900.-	4,900.-
วันที่ 12-16 เมษายน 2567 (เทศกาลสงกรานต์)	31,999.-	3,900.-	4,900.-
วันที่ 13-17 เมษายน 2567 (เทศกาลสงกรานต์)	30,999.-	3,900.-	4,900.-
วันที่ 01-05 พฤษภาคม 2567 (วันหยุดยาว)	29,999.-	3,900.-	4,900.-
วันที่ 02-06 พฤษภาคม 2567 (วันหยุดยาว)	29,999.-	3,900.-	4,900.-
วันที่ 22-26 พฤษภาคม 2567 (วันหยุดยาว)	29,999.-	3,900.-	4,900.-
วันที่ 30 พฤษภาคม- 03 มิถุนายน 2567 (วันหยุดยาว)	30,999.-	3,900.-	4,900.-
วันที่ 19-23 มิถุนายน 2567	29,999.-	3,900.-	4,900.-
วันที่ 26-30 มิถุนายน 2567	29,999.-	3,900.-	4,900.-
วันที่ 10-14 กรกฎาคม 2567	29,999.-	3,900.-	4,900.-
วันที่ 18-22 กรกฎาคม 2567 (วันหยุดยาว)	30,999.-	3,900.-	4,900.-
วันที่ 25-29 กรกฎาคม 2567 (วันหยุดยาว)	30,999.-	3,900.-	4,900.-

วันที่ 08-12 สิงหาคม 2567 (วันหยุดยาว)	30,999.-	3,900.-	4,900.-
วันที่ 21-25 สิงหาคม 2567	28,999.-	3,900.-	4,900.-
วันที่ 04-08 กันยายน 2567	29,999.-	3,900.-	4,900.-
วันที่ 11-15 กันยายน 2567	29,999.-	3,900.-	4,900.-
วันที่ 18-22 กันยายน 2567	29,999.-	3,900.-	4,900.-
วันที่ 25-29 กันยายน 2567	29,999.-	3,900.-	4,900.-
วันที่ 10-14 ตุลาคม 2567 (วันหยุดยาว)	29,999.-	3,900.-	4,900.-
วันที่ 23-27 ตุลาคม 2567 (วันหยุดยาว)	29,999.-	3,900.-	4,900.-

เด็กอายุ 2-11 ปี พักห้อง TWN/DBL เป็นท่านที่ 2 ในห้อง ราคาเท่าผู้ใหญ่
เด็กอายุ 2-11 ปี พักห้อง TWN/DBL (เด็กไม่มีเตียง) เป็นท่านที่ 3 ในห้อง ลดราคา 1,000 บาท
เด็กอายุ 2-11 ปี พักห้อง TRP แบบเสริมเตียง (เด็กมีเตียง) ลดราคา 500 บาท
มีตั๋วเครื่องบินแล้วจอยแลนด์ ลดราคา 9,000 บาท

หากท่านสนใจตัดกรุ๊ปหรือทำกรุ๊ปเหมา

กรุณาติดต่อผ่าน AGENCY

เงื่อนไขการจอง มัดจำท่านละ 10,000 บาท

ช่วงเทศกาลท่านละ 15,000 บาท

*** เมื่อชำระค่ามัดจำแล้วถือว่ารับทราบเงื่อนไขการจองทัวร์ทุกประการ ***
พร้อมส่งสำเนาหน้าพาสปอร์ตให้เจ้าหน้าที่จองทัวร์ / ส่วนที่เหลือจ่ายก่อนเดินทาง 15 วัน
*** กรุณาตรวจสอบพาสปอร์ต ต้องมีอายุใช้งานเหลือไม่น้อยกว่า 6 เดือน นับจากวันเดินทาง***

หมายเหตุ โปรแกรมการเดินทางอาจเปลี่ยนแปลงตามความเหมาะสม บริษัทฯ ขอสงวนสิทธิ์ในการปรับเปลี่ยนราคา หากมีการปรับขึ้นของภาษีน้ำมันของสายบินหรือการเปลี่ยนแปลงกฎการเข้าประเทศที่มีค่าใช้จ่ายเพิ่มเติม

อัตรานี้รวม

- ค่ารถโค้ชปรับอากาศบริการตลอดการเดินทางตามรายการทัวร์
- ตั๋วเครื่องบินและภาษีน้ำมันตามรายการ ไป/กลับตามกำหนดการของคณะทัวร์ รวมน้ำหนักกระเป๋า 20 กก.
  - รวมไฟล์ทภายใน บาหลี – ยอร์คยากาตาร์ – บาหลีแล้ว
- ค่าอาหาร และเครื่องดื่มที่ระบุไว้ในรายการ
- ค่าที่พัก 4 คืนพักห้องละ 2-3 ท่าน

- ค่าบัตรเข้าชมสถานที่ท่องเที่ยวต่าง ๆ ตามรายการที่ได้ระบุไว้
- ค่าประกันอุบัติเหตุในการเดินทาง 1,000,000 บาท (ขึ้นอยู่กับเงื่อนไขของกรรมธรรม์เฉพาะเหตุการที่เกิดขึ้นระหว่างวันเดินทางเท่านั้นโดยจะต้องใช้ใบรับรองแพทย์และใบเสร็จรับเงินในการเบิก)

อัตรานี้ไม่รวม

- **ค่าทิปไกด์+ค่าทิปคนขับรถเหมาจ่ายท่านละ 1,500 บาทชำระที่สนามบินดอนเมือง (ไม่รวมค่าทิปหัวหน้าทัวร์ตามความพึงพอใจ)**
- ค่าทำหนังสือเดินทางไทย และค่าธรรมเนียมสำหรับผู้ถือพาสปอร์ตต่างชาติ
- ค่าอาหาร และเครื่องดื่มที่ไม่ได้ระบุไว้ในรายการ
- ค่าใช้จ่ายอื่นๆ ที่มิได้ระบุไว้ในรายการ เช่น ค่าซักรีด โทรศัพท์ ค่ามินิบาร์ ฯลฯ
- ภาษีมูลค่าเพิ่ม 7% และภาษีหัก ณ ที่จ่าย 3%

เอกสารที่ใช้ในการเดินทาง

- หนังสือเดินทางที่มีวันกำหนดอายุใช้งานเหลือไม่น้อยกว่า 6 เดือน นับจากวันที่จะออกเดินทาง

เงื่อนไขการจองทัวร์

หากไม่ได้ร่วมบริการทานอาหาร หรือค่าตั๋วเข้าชมใด ๆ ในกรณีจอยทัวร์ไม่สามารถคืนเงินได้ เนื่องจากค่าบริการที่ต่างประเทศเป็นแบบเหมาจ่าย

1. เนื่องจากตั๋วเครื่องบินต้องเดินทางตามวันที่ ที่ระบุบนหน้าตั๋วเท่านั้น จึงไม่สามารถยกเลิก หรือเปลี่ยนแปลงการเดินทางใด ๆ ทั้งสิ้น ถ้ากรณียกเลิก หรือเปลี่ยนแปลงการเดินทาง ทางบริษัทฯขอสงวนสิทธิ์ในการคืนเงินทั้งหมดหรือบางส่วนให้กับท่าน
2. กรณีที่กองตรวจคนเข้าเมืองทั้งที่กรุงเทพฯ และในต่างประเทศปฏิเสธมิให้เดินทางออกหรือเข้าประเทศที่บริษัทระบุในรายการเดินทาง บริษัทฯขอสงวนสิทธิ์ไม่คืนค่าบริการไม่ว่ากรณีใด ๆ
3. ทางบริษัทฯ จะไม่รับผิดชอบใดๆทั้งสิ้น หากท่านใช้บริการของทางบริษัทฯไม่ครบ อาทิ ไม่เที่ยวบางรายการ, ไม่ทานอาหารบางมื้อ เพราะค่าใช้จ่ายทุกอย่าง ทางบริษัทฯได้ชำระค่าใช้จ่ายให้ตัวแทนต่างประเทศแบบเหมาขาด
4. **ค่าทัวร์เป็นแบบเหมาจ่ายกับบริษัททัวร์ในต่างประเทศ ไม่สามารถคืนเงินค่าทัวร์ในทุกกรณี**
5. ทางบริษัทฯจะไม่รับผิดชอบใดๆ ทั้งสิ้น หากเกิดสิ่งของสูญหายจากการโจรกรรม และ/หรือ เกิดอุบัติเหตุที่เกิดจากความประมาทของตัวนักท่องเที่ยวเอง
6. เมื่อท่านตกลงชำระเงินไม่ว่าทั้งหมดหรือบางส่วนกับทางบริษัทฯ ทางบริษัทฯ จะถือว่าท่านได้ยอมรับในเงื่อนไขข้อตกลงต่างๆ ที่ได้ระบุไว้แล้วทั้งหมด

หมายเหตุ

- หากทัวร์มีการยกเลิกเนื่องจากผู้เดินทางไม่ถึง 10 ท่าน คืนเงินเต็มจำนวน
- กรุ๊ปคอนเฟิร์มเดินทาง 10 ท่านขึ้นไป // 15 ท่าน มีหัวหน้าทัวร์เดินทางไปด้วยจากเมืองไทย
- หากมีเหตุสุดวิสัยอันเกิดจากประกาศสถานการณ์โควิดทำให้เดินทางไม่ได้ อ้างอิงตาม พรบ. ธุรกิจนำเที่ยว หักค่าใช้จ่ายที่เกิดขึ้นจริงโดยมีใบเสร็จยืนยันกับลูกค้า
- **เรื่องห้องพักช่วงเทศกาล** ห้องพักที่ลูกค้าระบุตอนจองทัวร์ ทางบริษัทจะ Request ให้ทางโรงแรมตามขั้นตอน ในบางครั้งโรงแรมอาจเปลี่ยนชนิดห้องพักของลูกค้า ณ วันเข้าพัก แต่ทางบริษัทยืนยันว่าจะเพียงพอต่อจำนวนลูกค้า เช่น

Request สำหรับเตียง Double Bed หากห้องไม่พอ อาจจะเป็นห้อง TWN ขยับเตียงให้ชิดกัน

Request สำหรับเตียง Triple Bed หากห้องไม่พอ จะจัดให้เป็น 2ห้อง โดยไม่เก็บเงินเพิ่ม ตามเงื่อนไขของโรงแรมที่จอง

- บริษัทฯ ขอสงวนสิทธิ์ที่จะเปลี่ยนแปลงรายละเอียดบางประการในทัวร์นี้ เมื่อเกิดเหตุจำเป็นสุดวิสัยจนไม่อาจแก้ไขได้และจะไม่รับผิดชอบใดๆ ในกรณีที่สูญหาย สูญเสียหรือได้รับบาดเจ็บที่นอกเหนือความรับผิดชอบของหัวหน้าทัวร์และเหตุสุดวิสัยบางประการ เช่น การนัดหยุดงาน ภัยธรรมชาติ การจลาจล ต่างๆ เนื่องจากรายการทัวร์นี้เป็นแบบเหมาจ่ายเบ็ดเสร็จ หากท่านสละสิทธิ์การใช้บริการใดๆ ตามรายการ หรือถูกปฏิเสธการเข้าประเทศไม่ว่าในกรณีใดก็ตาม ทางบริษัทฯ ขอสงวนสิทธิ์ไม่คืนเงินในทุกกรณี
- บริษัทฯมีสิทธิ์ที่จะเปลี่ยนแปลงหรือสับเปลี่ยนรายการได้ตามความเหมาะสมบริษัทขอสงวนสิทธิ์ที่จะเลื่อนการเดินทางในกรณีที่มีผู้ร่วมคณะไม่ถึง 15 ท่าน การไม่รับประทานอาหารบางมื้อไม่เที่ยวตามรายการ ไม่สามารถขอหักค่าบริการคืนได้ เพราะการชำระค่าทัวร์เป็นไปในลักษณะเหมาจ่าย เมื่อท่านได้ชำระเงินมัดจำหรือทั้งหมด ไม่ว่าจะเป็นการชำระผ่านตัวแทนของบริษัทฯ หรือชำระโดยตรงกับทางบริษัทฯ ทางบริษัทฯ จะขอถือว่าท่านรับทราบและยอมรับในเงื่อนไขต่างๆ
- บริษัทฯไม่รับผิดชอบค่าเสียหายในเหตุการณ์ที่เกิดจากสายการบิน ภัยธรรมชาติ ปฏิวัติและอื่นๆที่อยู่นอกเหนือการควบคุมของทางบริษัทฯหรือค่าใช้จ่ายเพิ่มเติมที่เกิดขึ้นทางตรงหรือทางอ้อม เช่น การเจ็บป่วย, การถูกทำร้าย, การสูญหาย, ความล่าช้า หรือจากอุบัติเหตุต่างๆ